

Mensaje de la escuela

Langley es una familia escolar agradable, comprometida con la educación integral del niño a través de experiencias de aprendizaje estrictas pero divertidas en alfabetización y STEM. Usamos la filosofía de disciplina consciente para enseñar habilidades emocionales y sociales importantes, el modelo del estado del cerebro a través de un modelo de familia saludable.



📍 101 T Street NE, Washington, DC 20002
 🏠 Ward 5
 ☎️ (202) 724-4223

Horario escolar

Lunes: 08:45 AM - 03:15 PM
Martes: 08:45 AM - 03:15 PM
Miércoles: 08:45 AM - 03:15 PM
Jueves: 08:45 AM - 03:15 PM
Viernes: 08:45 AM - 03:15 PM

Estudiantes totales (2021-22 inscritos alguna vez): 359

Docentes: 30

Líderes escolares: 8

Grados: PK3, PK4, KG, 1, 2, 3, 4, 5

Director(a): Kristina Kellogg

Estatus de título I: Sí

Local Education Agency (LEA): District of Columbia Public Schools

Se requiere uniformes escolares:

Sí

Autobús: 80, 90, 92, G8, P6, X3

Metrorail: No proporcionado

Guardería antes de la escuela: Sí

- **Costar:** Pagada

Guardería después de la escuela: Sí

- **Costar:** Escala variable

Programas escolares

Aprendizaje combinado

Deportes interescolares

Aprendizaje en línea

Asociación de padres de familia

Asociación de padres de familia:

Sí

Contacto: No proporcionado

Sitio web:

www.langleyelementary.org/pto.html

Actividades extracurriculares y de enriquecimiento

Clubes de deportes

Clubes Flex Academies Enrichment

Jardinería FoodPrints

Inscripción escolar

El recuento de todos los inscritos es el número total de estudiantes que estuvieron inscritos en algún momento durante el año escolar; un estudiante que asistió a una escuela durante un día o durante 180 días se cuenta de la misma manera. Por esta razón, el recuento de todos los inscritos siempre será mayor que el recuento de auditorías.

2021-22 Inscripción por grado

PK3	PK4	KG	Grado 01	Grado 02	Grado 03	Grado 04	Grado 05
48	49	49	45	47	31	51	39

Inscripción por grupos de estudiantes

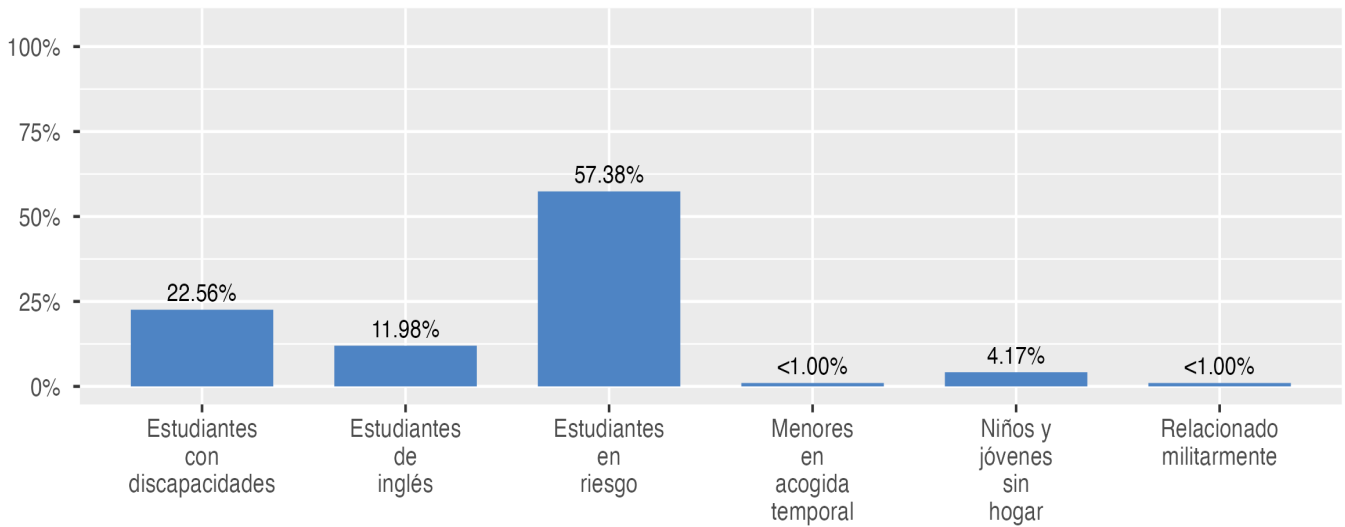

Inscripción por raza/etnia

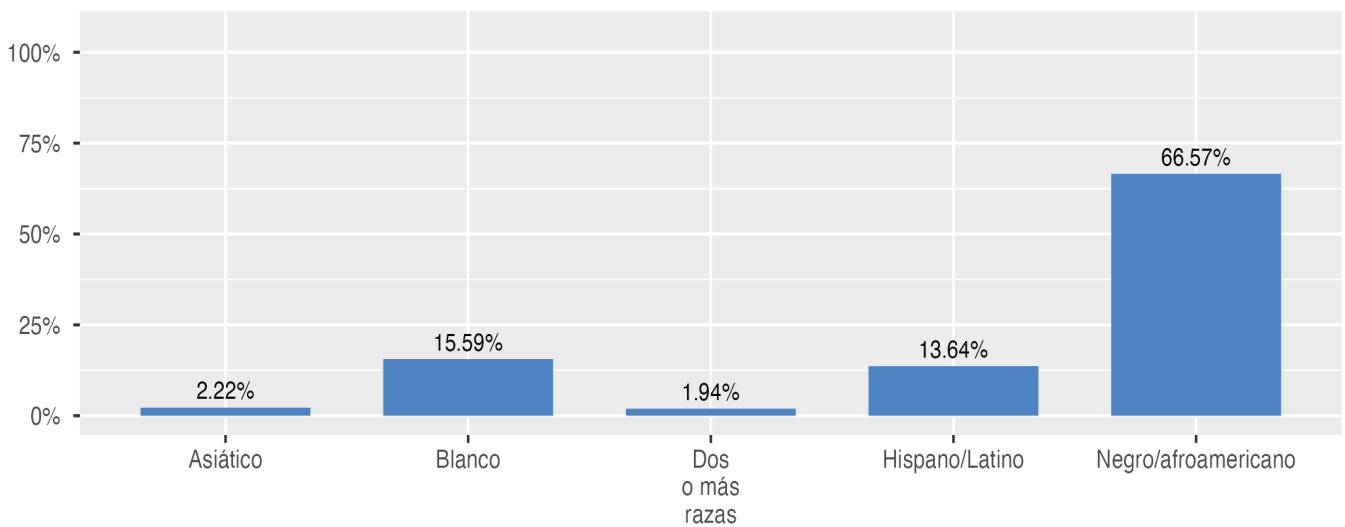

Datos del docente y líder de la escuela

Esta página incluye información sobre los niveles de experiencia docente en las escuelas públicas y en las escuelas públicas chárter del D.C. En el caso de las escuelas públicas del D.C., esto también incluye la información sobre los docentes acreditados y titulados en el campo.

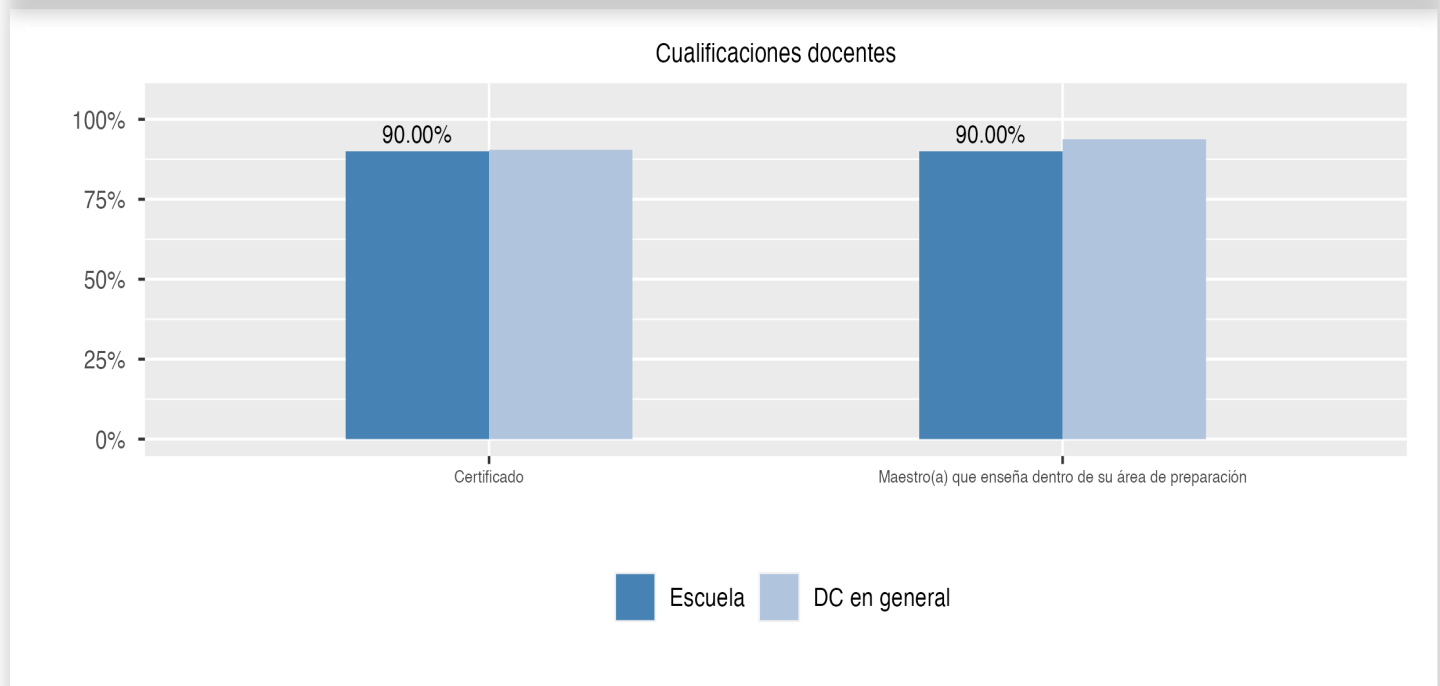
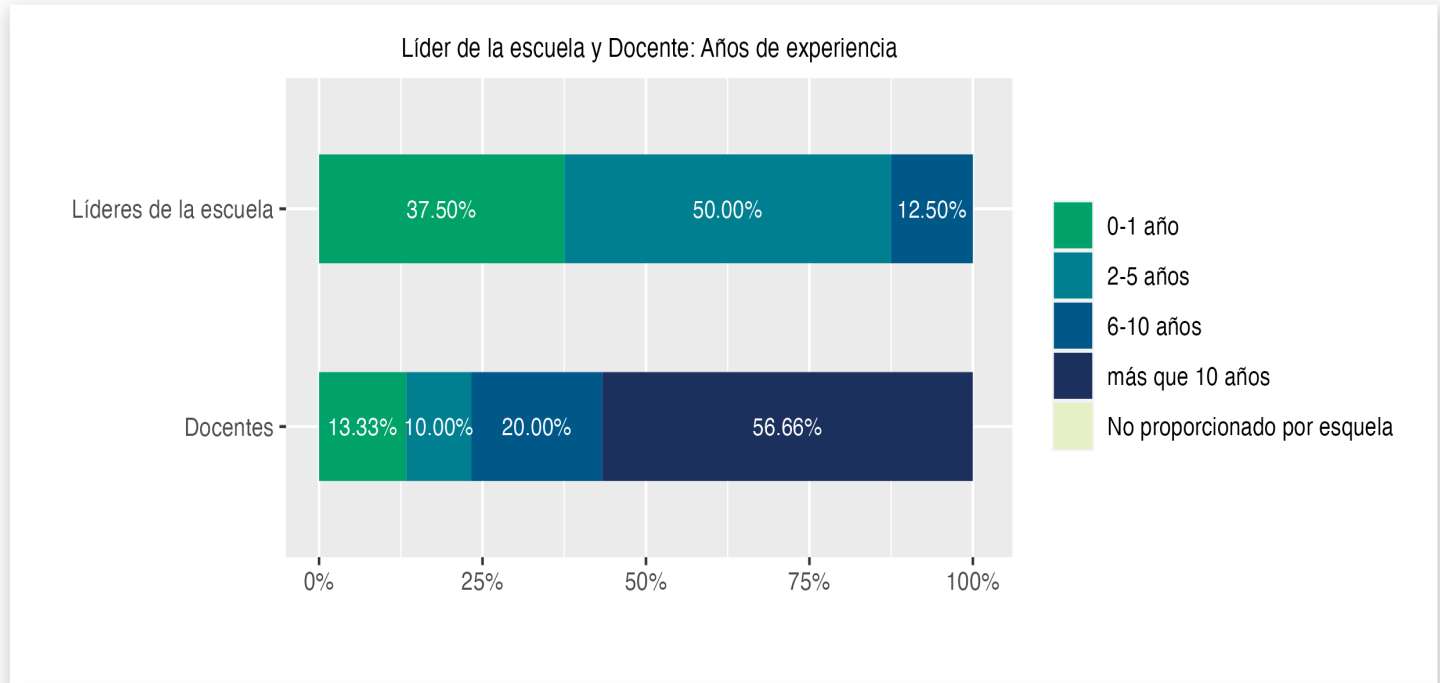

Disciplina y Seguridad Escolar

Información sobre disciplina y seguridad escolar en las escuelas públicas del D.C., de acuerdo a la recolección de datos sobre derechos civiles del Departamento de Educación de EE. UU., incluyendo las suspensiones y expulsiones de los estudiantes, los arrestos relacionados con la escuela, las denuncias de incidentes de violencia, hostigamiento y acoso están disponibles en el informe de disciplina de la OSSE y en los archivos de datos (<https://osse.dc.gov/page/data-and-reports-0>).

 **Competencia por tema**

Esta página muestra el porcentaje de estudiantes que cumplen o superan las expectativas de nivel de grado o curso en las evaluaciones anuales estatales en artes del Lengua y Literatura inglesa (ELA), matemáticas y ciencias.

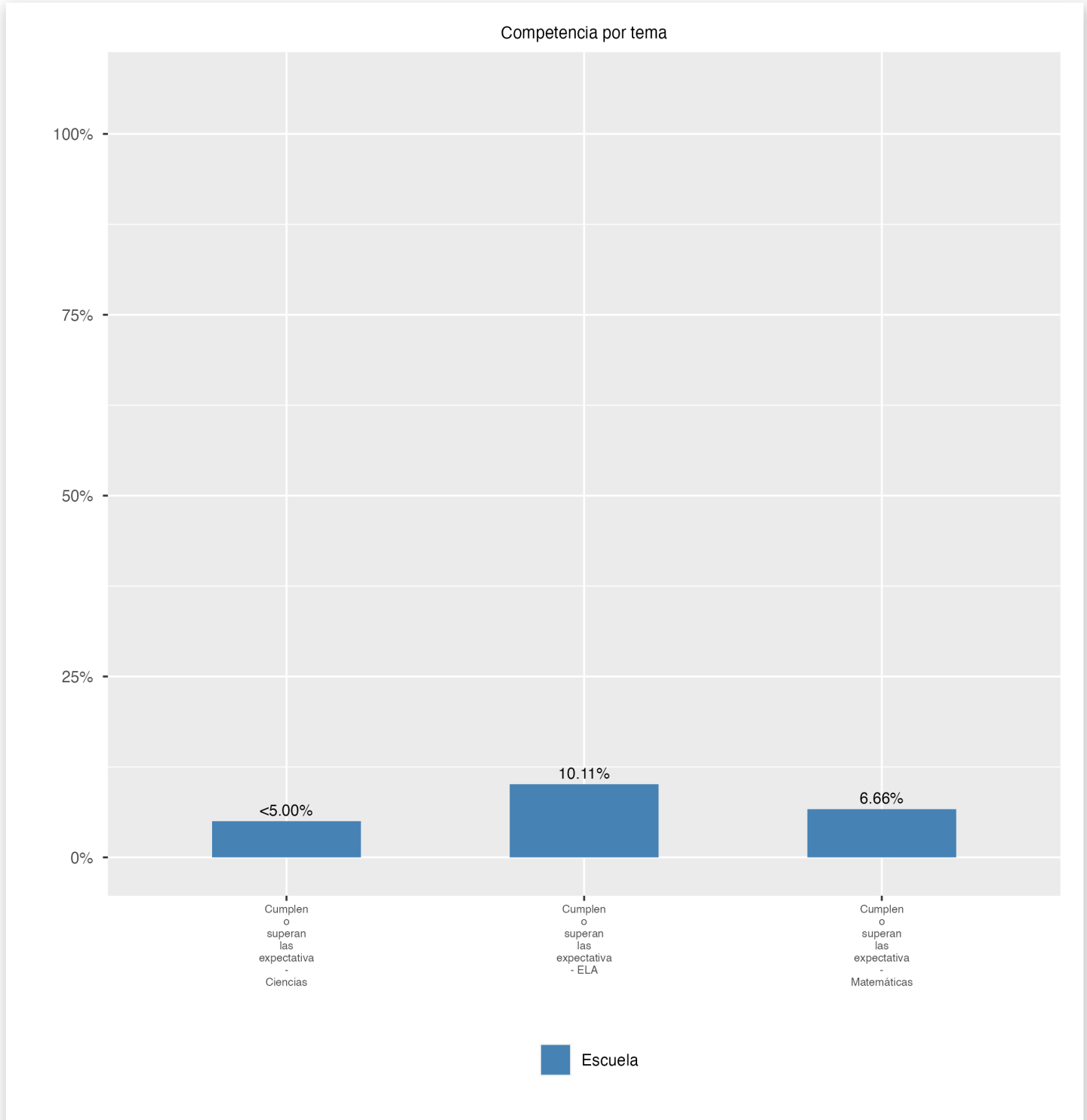

Competencia por grupo

Esta página muestra el porcentaje de grupos específicos de estudiantes que cumplen o superan las expectativas de grado o nivel de curso en las evaluaciones anuales estatales.

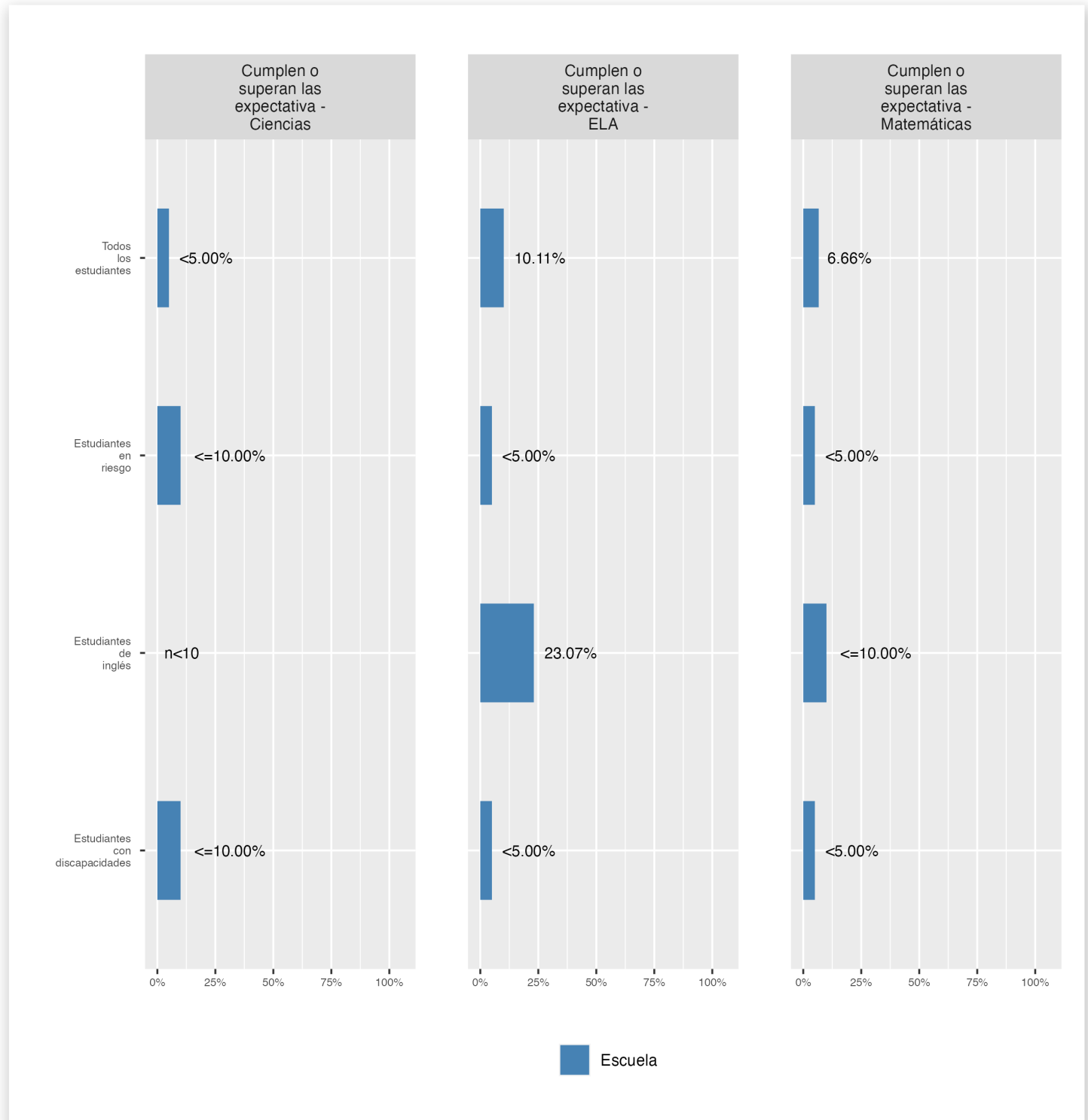

Competencia por tema

Las evaluaciones en ciencias se administran a los estudiantes en los grados 5 y 8, ya los estudiantes matriculados en biología de la escuela secundaria. Los datos que faltan indican que una escuela no atiende a los estudiantes que deben tomar las evaluaciones de ciencias en todo el estado.

Asistencia

Revise la información sobre la asistencia a continuación, incluida la asistencia en el asiento para todos los estudiantes (hay una medida separada de asistencia para los estudiantes de prekínder, ya que el prekínder no es obligatorio) y el porcentaje de estudiantes crónicamente ausentes, lo que significa que faltan al menos 10% de las jornadas lectivas en las que estén matriculados durante todo el curso escolar en el colegio.

Asistencia presencial

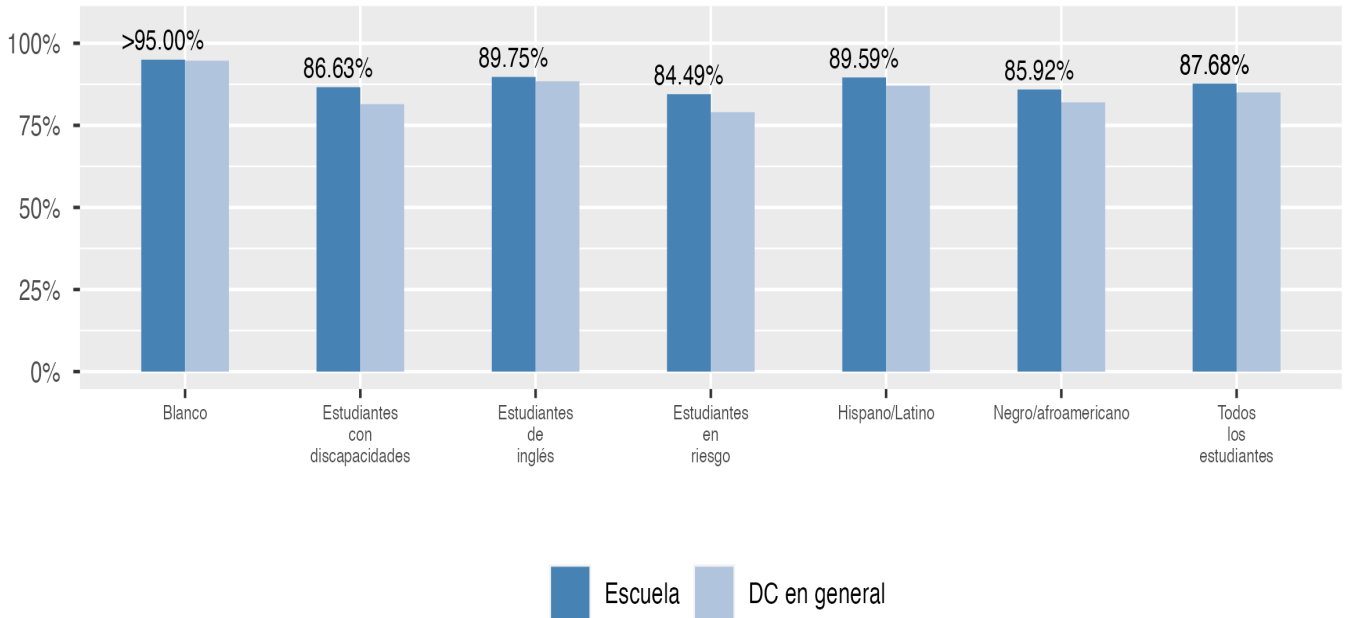

Absentismo crónico

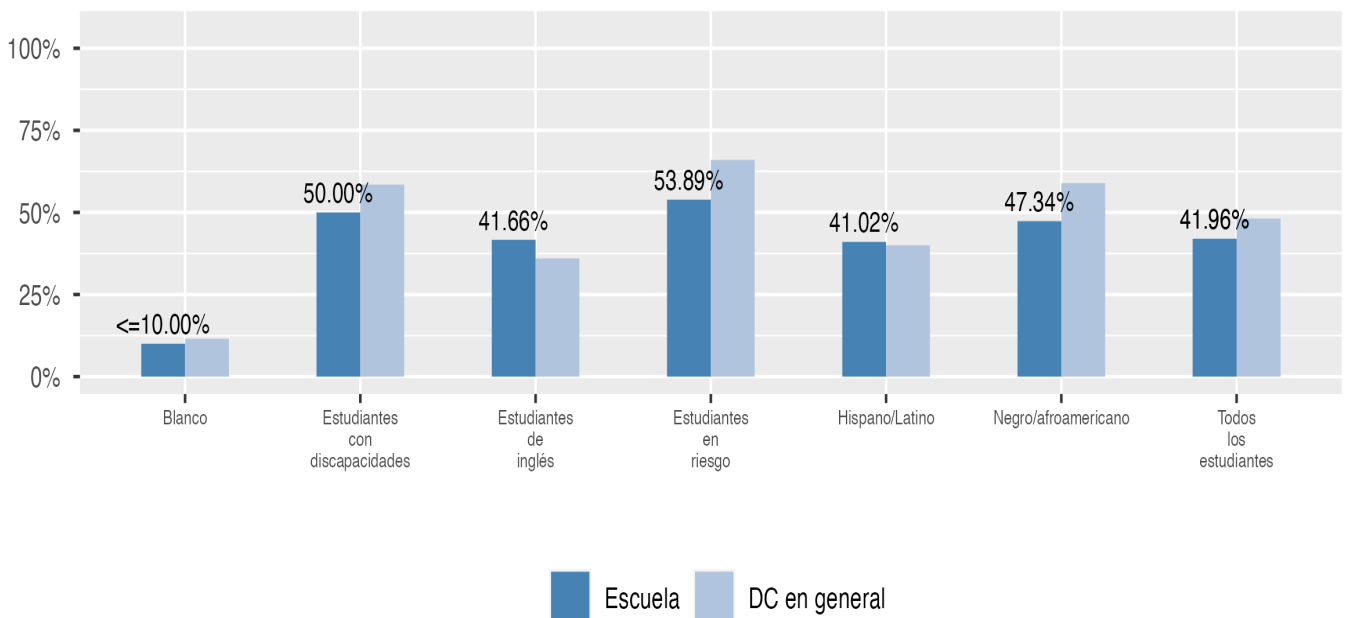

Asistencia presencial en prekínder

Revisión de la información sobre la asistencia a la escuela. Esto incluye la asistencia de todos los estudiantes (incluida una medida separada de la asistencia de los estudiantes de pre-k, ya que el pre-K no es obligatorio), el porcentaje de estudiantes ausentes crónicos, lo que significa que pierden al menos el 10% de los días de clase en los que están inscritos a lo largo del año escolar en la escuela.

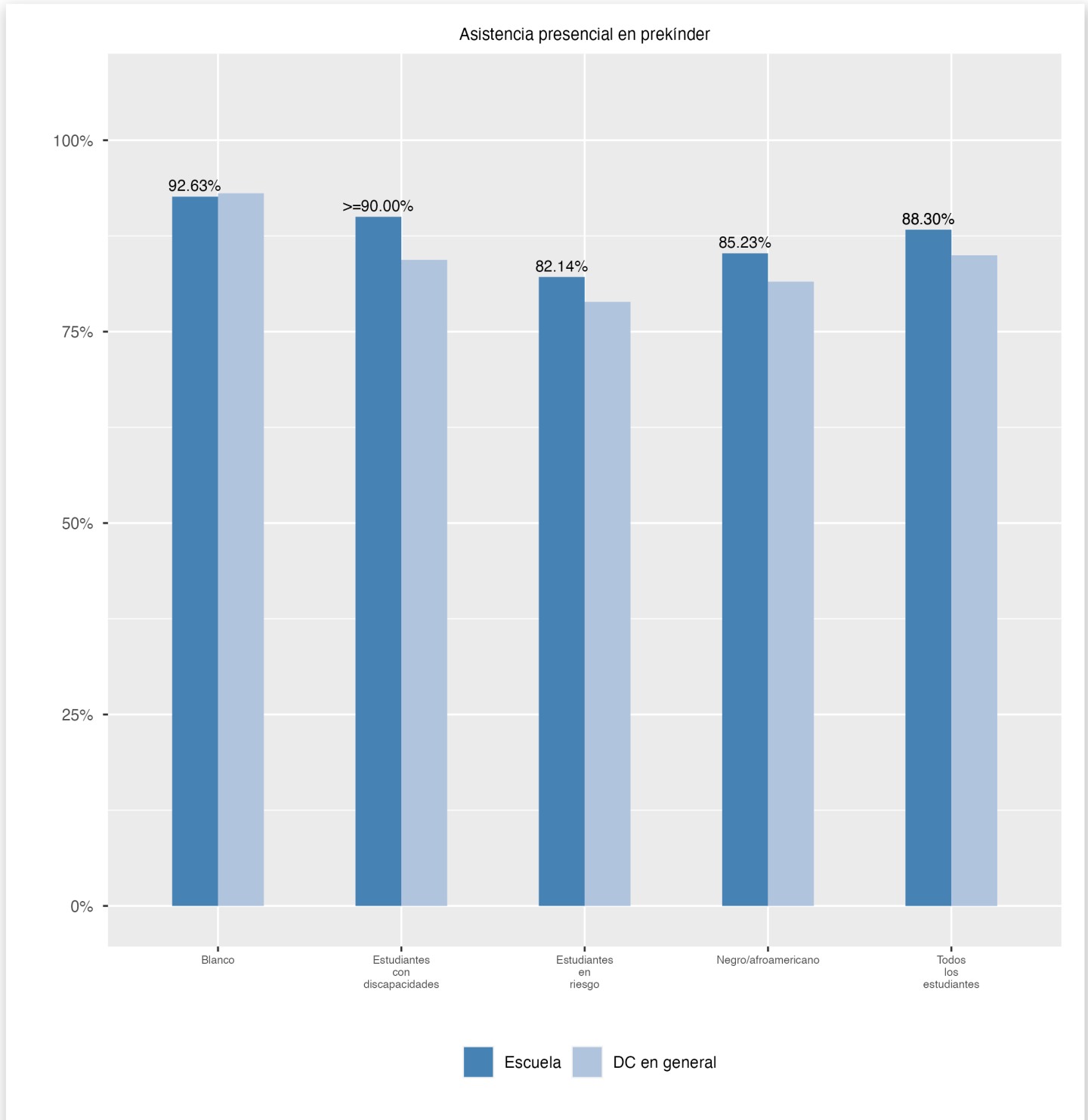

Cambios en la inscripción

Explorar información sobre cuánto cambia la población en la escuela a lo largo del año o de un año a otro. Muestra información sobre cambios en la inscripción, incluyendo si los estudiantes dejan la escuela o ingresan a mitad de año, y si los estudiantes elegibles eligen reinscribirse en la escuela.

Movilidad

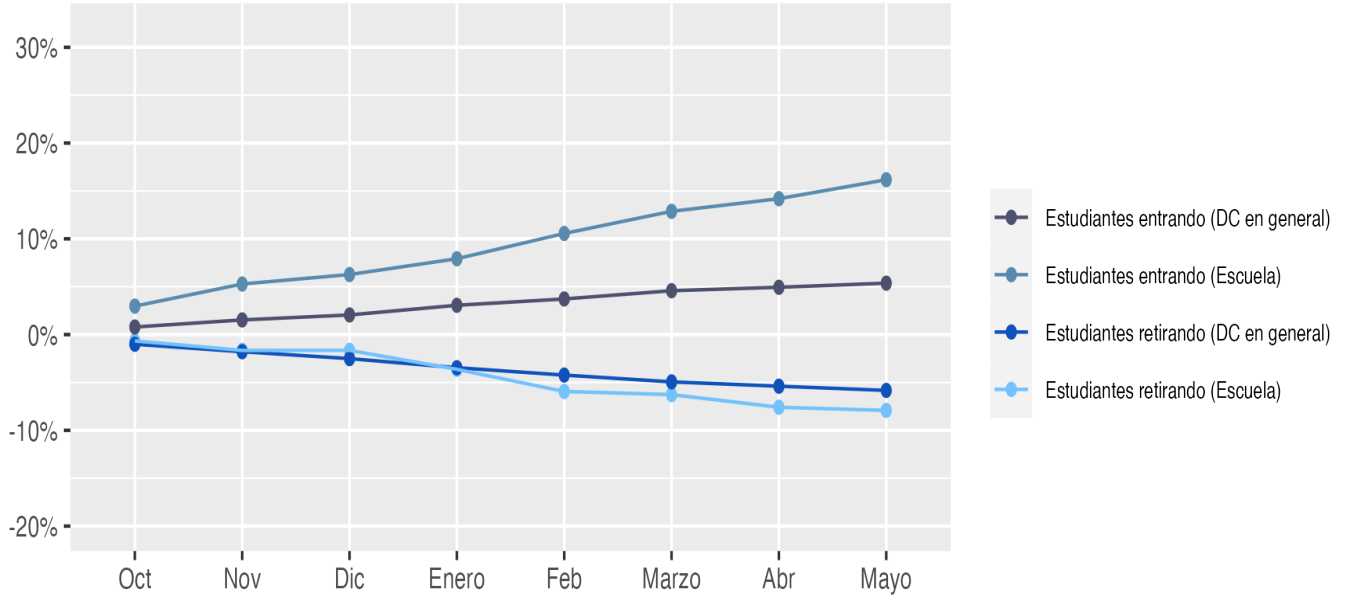

Reinscripción

